

Outlook Exp. Konten einrichten, so geht es!

Outlook wird gestartet, über Datei in den Offline Modus gehen. Dann wird folgendes angewählt. Extras, Konten auswählen dann auf Eigenschaften klicken, so wie es in dem Bild gezeigt wird.

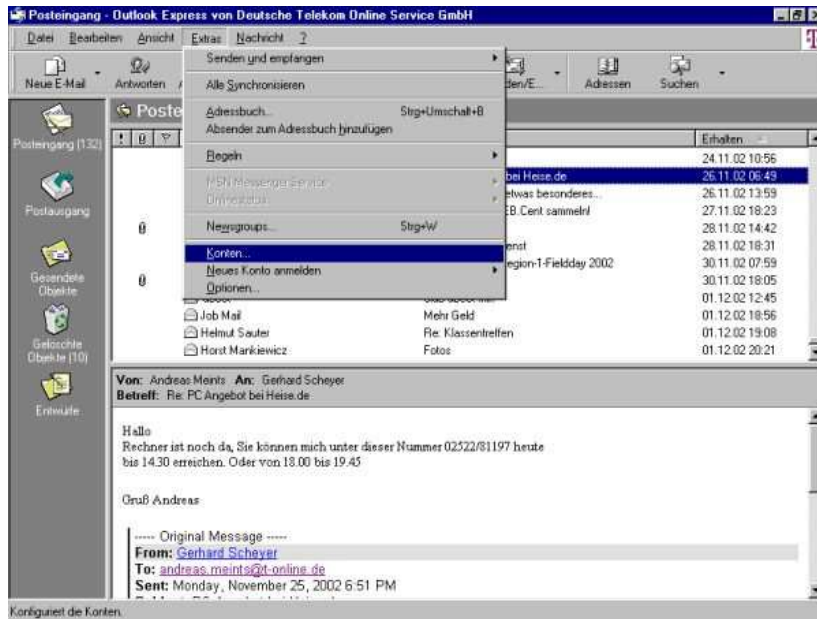

Klicken Sie auf diesem Bild auf den Reiter „E-mail“ Wenn Sie schon ein Konto angelegt haben, erscheinen diese in dem gewählten Bild. Klicken Sie nun auf den Button „Hinzufügen“. Es geht eine kleine Fahne auf und auf der klicken Sie auf „E-Mail“

Es öffnet sich der Assistent zum Einrichten einer neuen Mail. In diesem Feld schreiben Sie bitte Ihren vollen Namen und evt. auch Ihr Titel. Dieser Name erscheint beim E-Mail Empfänger. So weiß der Bescheid von wem die Mail stammt. klicken Sie danach auf „weiter“.

Outlook Exp. Konten einrichten, so geht es!

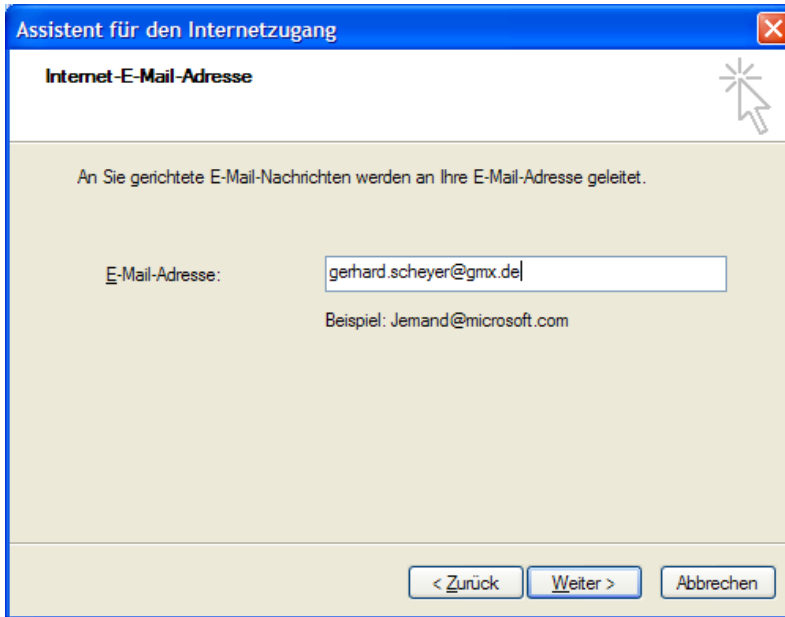

In diesem Feld wird nun die E-Mail Adresse eingetragen. So wie Sie, die E-Mail Adresse bei Ihrem Provider angemeldet haben.

Klicken Sie dann auf „Weiter“

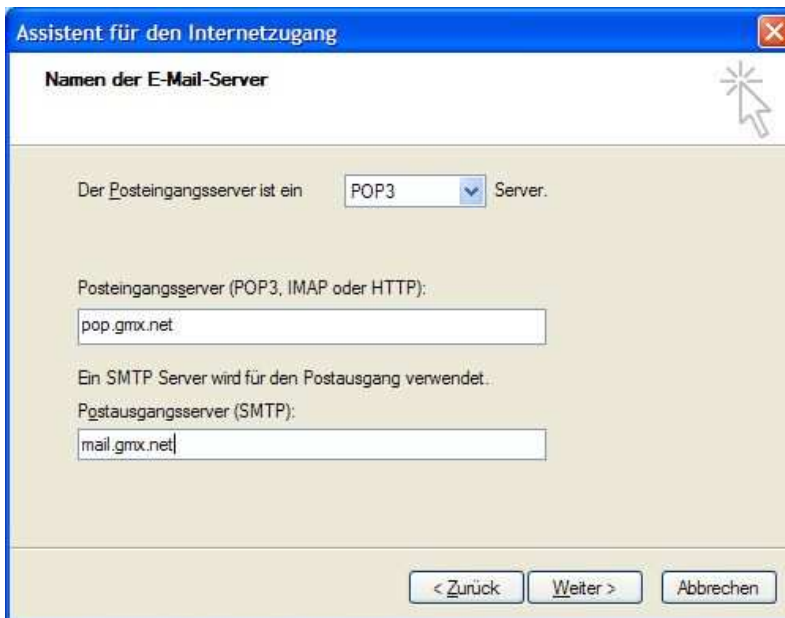

In diesem Dialogfeld geben Sie nun die Daten für den Posteingangsserver „POP3“ und den Postausgangsserver „SMTP“ an. Die angegebene E-Mail Adresse ist von GMX. Hier muss nun bei Posteingangsserver **pop.gmx.net**

Und für den Postausgangsserver **mail.gmx.net**

Eingetragen werden. Der Eintrag **gmxx.net** gilt auch wenn die E-Mailadresse eine

gmxx.de Adresse ist.

In der Tabelle habe ich einige Post Ein - und Ausgangsserver für verschiedene Provider zusammengestellt.

Provider	Posteingang POP3	Postausgang SMTP	Anmeldename	Besonderheit
GMX	pop.gmx.net	mail.gmx.net	name@gmx.xx	
WEB	pop3.web.de	smtp.web.de	name	Siehe Seite 5
T-online	pop.t-online.de	mailto.t-online.de	name	
Arcor	pop3.arcor.de	mail.arcor.de	name	
Freenet	mx.freenet.de	mx.freenet.de	name@freenet.de	Siehe Seite 5
Oleco	mail.oleco.net	mail.oleco.net	name@oleco.net	
Google	pop.googlemail.com	smtp.googlemail.com	name@googlemail.com	

Outlook Exp. Konten einrichten, so geht es!

Wenn Sie die Daten eingetragen haben klicken Sie wieder auf weiter.

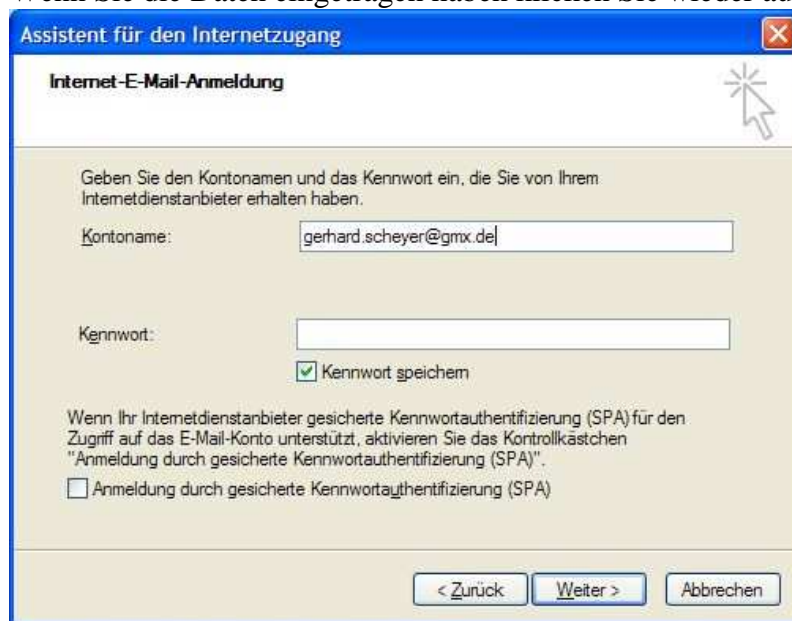

In diesem Bild müssen Sie nun Ihren Anmeldenamen eintragen. So wie es in der Tabelle angegeben ist. Bei WEB, T-online und Arcor ist das nur der erste Teil der Mail Adresse. Bei den andern muss die komplette Adresse angegeben werden.

Als Kennwort geben Sie Ihr Kennwort an. Das Kennwort wird nicht angezeigt. Es erscheinen nur Punkte.

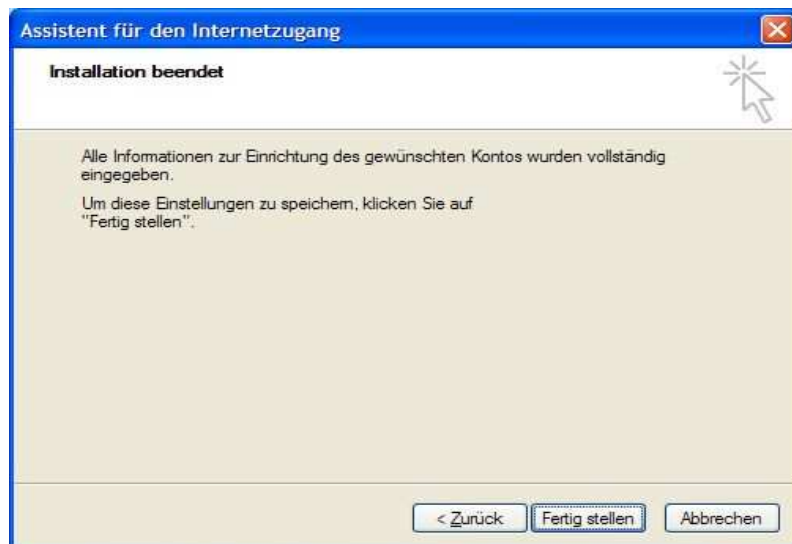

Ein Sonderfall bildet hier die Adresse von T-Online. Als Passwort reicht dort ein „Punkt“ Grund: E-Mails von T-online kann man nur abrufen wenn auch die Verbindung mit T-Online gemacht wurde. Sonst geht das nicht. Es sei denn Sie haben das bei T-Online angemeldet und Sie bezahlen jeden Monat einen festen Betrag.

Klicken Sie auf „Weiter“ und dann in diesem Bild auf „Fertig stellen“

Nun ist die neue Mail eingerichtet.

Konto	Typ	Verbindung
pop.gmx.net	E-Mail	Alle verfügbaren
pop3.web.de	E-Mail (Standard)	Alle verfügbaren

On the right side, there are several buttons: 'Hinzufügen', 'Entfernen', 'Eigenschaften', 'Als Standard', 'Importieren...', 'Exportieren...', 'Reihenfolge...', and 'Schließen'.

Bevor Sie dieses Fenster schließen, klicken Sie noch einmal auf das Konto das Sie eingerichtet haben und dann auf „Eigenschaften“

Gehen Sie dann auf den Reiter „Server“

Siehe nächste Seite!

Outlook Exp. Konten einrichten, so geht es!

Setzen sie dann im unteren Teil ein Haken im Feld „Server erfordert Authentifizierung“ und klicken Sie dann auf „Einstellungen“

In dem nun erscheinenden Bild schauen Sie ob der obere Punkt angeklickt ist. So wie gezeigt. Klicken Sie dann auf den Button „OK“

Schließen Sie danach alle Fenster mit „OK“ oder mit „Schließen“

Nun sollten Sie auch Ihr Outlook schließen und wieder neu starten. Sie können dann Ihre Mails senden und Empfangen.

Nach diesem Muster, können Sie mehrere Mail Adressen einrichten und verwalten. Beim erstellen einer E-Mail wird immer die Mail Adresse verwendet die als Standard eingetragen ist. Siehe Seite 3 im Bild unten mit den Internetkonten. Wenn Sie eine andere Adresse zum Versenden verwenden wollen, können Sie diese hier auswählen.

Outlook Exp. Konten einrichten, so geht es!

Besonderheiten bei „web.de“

Wenn Sie eine Mail Adresse bei WEB.DE haben, sollte folgendes beachtet werden. Gehen Sie wie auf Seite 3 im unteren Abschnitt beschrieben, nochmals auf Ihr Mail Konto und

wählen Sie **„Eigenschaften“** gehen Sie dann auf den Reiter **„Erweitert“**

Nun muss ein Haken gesetzt werden bei **„Dieser Server erfordert eine sichere Verbindung (SSL)“** Die Angezeigte Portnummer wechselt von 110 auf 995.

Hier im Bild wird auch aufgezeigt wie man es einstellen kann, damit die Mails für eine bestimmte Zeit auf dem Server bleiben. Man hat dann die Möglichkeit die Mails auch in der Fremde in einem Internet Kaffee oder bei Bekannten zu lesen. Sie können Ihre Mails auch noch auf einem weiteren PC speichern.

Besonderheiten bei „freenet.de“

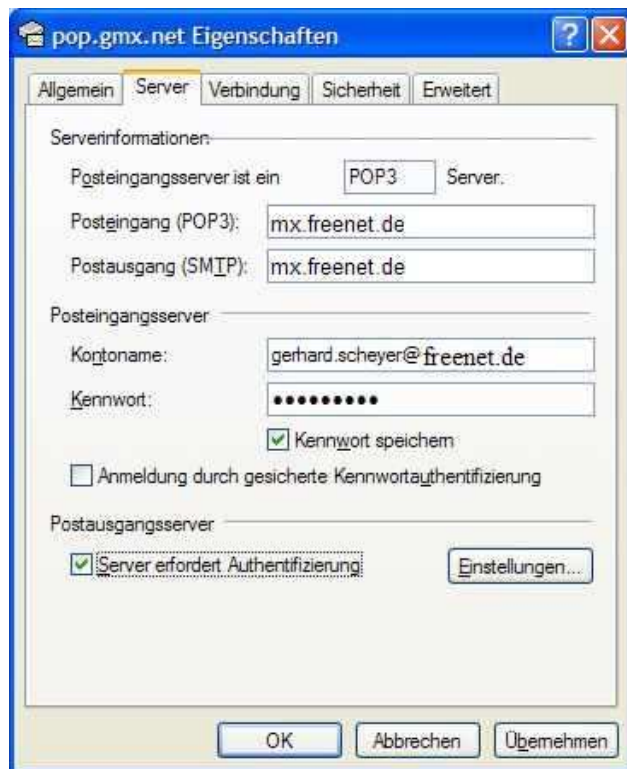

Wenn Sie eine Mail Adresse bei Freenet haben, müssen Sie noch eine Änderung machen. Gehen Sie wie auf Seite 3 im unteren Abschnitt beschrieben, nochmals auf Ihr Mail Konto und wählen Sie **„Eigenschaften“** gehen Sie dann auf den Reiter **„Server“** nun setzen Sie ein Haken bei **„Server erfordert Authentifizierung“** gehen Sie dann auf „Einstellungen“ und tragen Sie Ihre Anmeldedaten ein.

Damit ist auch das Freenet Konto richtig eingestellt.